



Smlouva o výpůjčce

ČR – Městský soud v Praze

IČO: 00215660

se sídlem: Spálená 6/2, 112 16 Praha 2

jehož jménem jedná: JUDr. Jaroslava Pokorná, předsedkyně soudu
(dále jen „Půjčitel“)

a

Město Hostivice

IČO: 00241237

se sídlem: Husovo náměstí 13, 253 80 Hostivice

zast. Ing. arch. Klárou Čáповou, starostkou

(dále jen „Vypůjčitel“)

(dále jen také „Smluvní strany“)

ujednávají níže uvedeného dne, měsíce a roku smlouvu o výpůjčce

I. Předmět smlouvy

- 1) Půjčitel tímto prohlašuje, že je příslušný hospodařit mimo jiné s pozemkem parcelní číslo 844/16 o výměře 1.657 m² ostatní plocha/jiná plocha, v katastrálním území Hostivice, obec Hostivice, zapsaného na LV č. 1021 u Katastrálního úřadu pro Středočeský kraj, Katastrální pracoviště Praha-západ se sídlem v Praze.
- 2) Předmětem výpůjčky je pozemek specifikovaný v článku I. odst. 1) a v příloze č. 2 této smlouvy (Geometrický plán č. 2190-008/2019) o výměře 1.657 m² ostatní plocha/jiná plocha, parcelní číslo 844/16 (dále jen „Předmět výpůjčky“), který Půjčitel dočasně nepotřebuje ke své činnosti.
- 3) Půjčitel veden snahou nakládat s majetkem státu s péčí řádného hospodáře (resp. úsilím minimalizovat finanční náklady spojené s provozem a údržbou dočasně nepotřebného majetku), rozhodl o účelnějším využití Předmětu výpůjčky formou časově omezené výpůjčky. Vzhledem k tomu, že byly splněny podmínky pro sjednání bezúplatného užívání uvedené v § 27 odst. 3, zákona č. 219/2000 Sb., o majetku České republiky a jejím vystupování v právních vztazích (tj. hlavním účelem Vypůjčitele není podnikání a Předmět výpůjčky bude sloužit výhradně pro sportovní a tělovýchovné účely), přenechává Půjčitel Předmět výpůjčky k užívání Vypůjčiteli bezúplatně od okamžiku podpisu této smlouvy do 31. 12. 2028, a to výhradně za účelem vybudování a provozování veřejně prospěšného stavebně-technického zařízení – veřejného sportoviště, výhradně určeného pro sportování a tělovýchovnou činnost dětí a mládeže.
- 4) Vypůjčitel má zájem na pozemku vybudovat na své náklady veřejně prospěšnou stavbu – veřejnosti přístupné zařízení pro sportovní a tělovýchovné zařízení pro děti a mládež na základě zpracované architektonické studie TAP Hostivice – ŠMÍDOVÁ LANDSCAPE ARCHITECTS s.r.o., 12/2019. Za účelem tohoto záměru bude připraven projekt ke stavebnímu řízení.
- 5) V současné době je připraven k realizaci záměr Vypůjčitele, který se zavazuje, že na pozemku vybuduje na své náklady veřejně prospěšnou stavbu – veřejnosti přístupné zařízení pro sportovní a tělovýchovné zařízení pro děti a mládež na základě dle základní studie „Sportoviště – pumptracková dráha Hostivice“, a to nejpozději do 18 měsíců od okamžiku podpisu této smlouvy.

- 6) Za tímto účelem se Půjčitel zavazuje, že poskytne Vypůjčiteli bez zbytečného odkladu veškerou potřebnou součinnost, včetně vystavení potřebných písemných souhlasů, stanovisek, apod., které budou nutné pro realizaci záměru dle článku I. odst. 4 a odst. 5).
- 7) Smluvní strany sjednávají právo Půjčitele odstoupit od této smlouvy v případě, že Vypůjčitel nesplní závazek uvedený v článku I. odst. 5). Odstoupením od smlouvy se smlouva ruší s účinky od jeho doručení a Vypůjčitel je povinen ve lhůtě 30 dnů od odstoupení Předmět výpůjčky uvést do původního stavu, vyklidit a předat zpět Půjčiteli.
- 8) Případná změna užití musí být předem písemně schválena Půjčitelem.
- 9) Obě smluvní strany stvrdí svým podpisem do předávacího protokolu, že si Předmět výpůjčky před jeho předáním Vypůjčiteli k užívání pečlivě prohlédly a konstatují, že na něm nejsou žádné nedostatky, které by bránily jeho řádnému užívání.
- 10) Půjčitel nebude poskytovat Vypůjčiteli žádné služby spojené s užíváním Předmětu výpůjčky.
- 11) Úhradu všech nákladů vztahujících se k udržování, opravování a realizaci zamýšlených úprav Předmětu výpůjčky specifikovaných v článku I. odst. 4) a odst. 5), bude hradit Vypůjčitel ze svého rozpočtu, a to bez jakéhokoliv nároku na úhradu takto vynaložených finančních prostředků Půjčitelem.

II.

Práva a povinnosti Vypůjčitele

- 1) Vypůjčitel je povinen řádně užívat Předmět výpůjčky a příslušenství pouze v souladu s jeho účelem uvedeným v článku I. odst. 4) a odst. 5).
- 2) Vypůjčitel je povinen Předmět výpůjčky a příslušenství chránit před poškozením, znehodnocením či zničením. Každou vzniklou škodu na Předmětu výpůjčky je Vypůjčitel povinen oznámit Půjčiteli.
- 3) Za škody, které budou způsobeny v souvislosti s výpůjčkou třetím osobám, odpovídá Vypůjčitel. Stejně tak Vypůjčitel nese odpovědnost za škody, které budou způsobeny na Předmětu výpůjčky po dobu jejího trvání, jednáním třetích osob. Vzhledem k charakteristice Předmětu výpůjčky Vypůjčitel prohlašuje, že má pro tyto účely sjednané pojištění, ze kterého by se případné poškození uhradilo.
- 4) Vypůjčitel prohlašuje, že nepřenechá Předmět výpůjčky k užívání třetí osobě, vrátí Předmět výpůjčky, jakmile ho nebude potřebovat a zdrží se jakéhokoliv jednání, které by rušilo nebo mohlo ohrozit výkon ostatních užívacích práv vlastníků nemovitosti v přílehlém okolí Předmětu výpůjčky.
- 5) Vypůjčitel je dále povinen zajišťovat průběžně pořádek v prostoru Předmětu výpůjčky a po skončení platnosti této smlouvy jej protokolárně předat Půjčiteli zpět. Stav Předmětu výpůjčky při vrácení musí odpovídat obvyklému opotřebení, musí být vyklizen a uveden do původního stavu.
- 6) Vypůjčitel umožní po celou dobu platnosti smlouvy Půjčiteli vstupovat do prostoru Předmětu výpůjčky.
- 7) Vypůjčitel se zavazuje k vrácení Předmětu výpůjčky, zjistí-li Půjčitel, že tento není řádně užíván, nebo je užíván v rozporu s účelem sjednaným touto smlouvou, anebo byl přenechán k užívání třetí osobě. Vrácení Předmětu výpůjčky bude realizováno ve lhůtě do 3 měsíců poté, co byl Vypůjčitel k vrácení Půjčitelem písemně vyzván.

III.

Závěrečná ustanovení

- 1) Po uplynutí sjednané doby výpůjčky lze bezplatné užívání prodloužit pouze uzavřením nové smlouvy o výpůjčce.
- 2) Uživací vztah je možné ukončit písemnou dohodou Smluvních stran. Obě Smluvní strany se dohodly, že mohou ukončit uživatelský vztah založený touto smlouvou také písemnou výpovědí. Výpovědní doba činí 18 měsíců a počne běžet prvním dnem měsíce následujícího po doručení písemné výpovědi druhé smluvní straně.
- 3) Smluvní strany jsou si vědomy skutečnosti, že uživatelský vztah založený touto smlouvou, a to včetně případných dodatků, vyžaduje předchozí souhlas Ministerstva spravedlnosti ČR.
- 4) Půjčitel si vyhrazuje právo kdykoliv tuto smlouvu vypovědět, pokud přestanou být plněny podmínky uvedené v ustanovení § 27 odst. 1) zákona č. 219/2000 Sb., o majetku České republiky a jejím vystupování v právních vztazích, ve znění pozdějších předpisů, tedy pokud Půjčitel potřebuje Předmět nájmu pro plnění jiných úkolů státu nebo jiných úkolů v rámci své působnosti nebo stanoveného předmětu činnosti, nebo bude dosaženo účelnějšího, hospodárnějšího využití Předmětu výpůjčky při zachování hlavního účelu činnosti Půjčitele. Vypůjčitel není oprávněn v případě využití tohoto ustanovení ze strany Půjčitele uplatňovat náhradu škody či jiné nároky vůči Půjčiteli.
- 5) Tato smlouva a případné spory z ní vycházející se řídí platnými právními předpisy České republiky, zejména pak občanským zákoníkem.
- 6) Obě Smluvní strany shodně prohlašují, že si tuto smlouvu před jejím podpisem přečetly, že byla uzavřena po vzájemném projednání podle jejich pravé a svobodné vůle, určitě, vážně a srozumitelně, nikoliv v tísní ani za nijak nápadně nevýhodných podmínek.
- 7) Veškeré očíslované dodatky, úpravy nebo změny této smlouvy musí být učiněny v písemné formě oprávněnými zástupci smluvních stran, podepsanými oběma Smluvními stranami na jedné listině.
- 8) Smlouva je sepsána ve čtyřech vyhotoveních, z nichž po dvou obdrží každá Smluvní strana.

Přílohy:

- 1) Doložka platnosti
- 2) Geometrický plán č. 2190-008/2019
- 3) Architektonická studie TAP Hostivice – ŠMÍDOVÁ LANDSCAPE ARCHITECTS s.r.o., 12/2019
- 4) Základní studie „Sportoviště - pumptracková dráha Hostivice“

V Praze, dne 14 -06- 2021

V Hostivici, dne 29 -06- 2021



Za půjčitele
JUDr. Jaroslava Pokorná
předsedkyně soudu



Za vypůjčitele
Ing. arch. Klára Čápková
starostka

Příloha č. 1

DOLOŽKA PLATNOSTI

Doložka platnosti právního úkonu dle § 41 zákona č. 128/2000 Sb., o obcích (obecní zřízení) ve znění pozdějších předpisů:

Záměr uzavřít tuto smlouvy o výpůjčce byl schválen usnesením Rady města Hostivice dne 7.6.2021, usnesením č. RM-19/2021-10.

V Hostivici dne **29-06-2021**

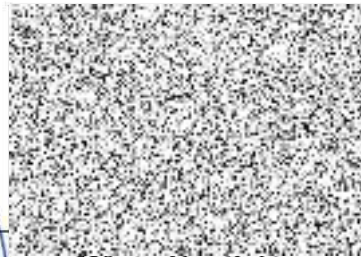

Město Hostivice

Ing. arch. Klára Čápová, starostka

VÝKAZ DOSAVADNÍHO A NOVÉHO STAVU ÚDAJŮ KATASTRU NEMOVITOSTÍ														
Dosavadní stav				Nový stav										
Označení pozemku parc. číslem	Výměra parcely		Druh pozemku Způsob využití	Označení pozemku parc. číslem	Výměra parcely		Druh pozemku Způsob využití	Typ stavby	Způsob určení	Porovnání se stavem evidence právních vztahů				
	ha	m ²			ha	m ²				Díl přechází z pozemku označeného v katastru nemovitostí	dílvejší poz. evidenci	Číslo listu vlastnický	Výměra dílu	
844/1	1	51 69	ostatní pl. jiná plocha	844/1	1	36 53	ostatní pl. jiná plocha		0			1021		
				844/16		16 57	ostatní pl. jiná plocha		0	844/1	1021	16 57		
				844/17		8 59	ostatní pl. jiná plocha		0	844/1	1021	8 59		
1292		44 81	ostatní pl. silnice	1292		44 81	ostatní pl. silnice		0			10001		
1364		16 44	ostatní pl. ostatní komunikace	1364		16 44	ostatní pl. ostatní komunikace		0			10001		
	2	22 94			2	22 94								

Seznam souřadnic (S-JTSK)

Souřadnice pro zápis do KN				
Číslo bodu	Y	X	kód kv.	Poznámka
6-12	754148.68	1042059.88	3	značka barvou
304-9	754132.20	1041926.80	5	roh podezdívky
304-16	754245.40	1041969.45	5	barva na podezdívce
304-17	754268.60	1042000.00	5	značka barvou
305-22	754068.20	1042000.00	5	barva na zdi
305-68	754049.20	1041952.20	5	barva na zdi
1441-146	754058.77	1041950.37	3	značka barvou
1	754258.85	1041987.11	3	rozhraní plotů
2	754230.54	1042000.52	3	roh plotu
3	754229.28	1041997.68	3	značka barvou
4	754204.61	1042007.59	3	plastový znak
5	754214.60	1042033.67	3	barva na podezdívce
6	754110.70	1041925.66	3	roh podezdívky
7	754107.37	1041926.50	3	roh podezdívky
8	754103.59	1041929.50	3	roh podezdívky
9	754059.72	1041946.94	3	nastř. hřeb
10	754054.68	1041965.98	3	barva na zdi

Zpřesnění geometrického a polohového určení pozemků podle § 50 odst. 1 písm. a) katastrálního zákona navržené v tomto geometrickém plánu lze v katastru nemovitostí provést jen na základě souhlasného prohlášení.

GEOMETRICKÝ PLÁN pro průběh zpřesněné hranice pozemků a rozdělení pozemku	Geometrický plán ověřil úředně oprávněný zeměměřičský inženýr:		Státnípisle ověřil úředně oprávněný zeměměřičský inženýr:	
	Jméno, příjmení: <i>Ing. Kateřina Vaňková</i>	Číslo položky seznamu úředně oprávněných zeměměřičských inženýrů: <i>2244/04</i>	Jméno, příjmení: <i>Ing. Kateřina Vaňková</i>	Číslo položky seznamu úředně oprávněných zeměměřičských inženýrů: <i>2244/04</i>
	Dne: <i>15. 12. 2019</i>	Číslo: <i>45/2019</i>	Dne: <i>2. 1. 2020</i>	Číslo: <i>1/2020</i>
	Náležitosti a přenesení odpovědi právním předpisem.		Tento státnípisle odpovídá geometrickému plánu v elektronické podobě uloženému v dokumentaci katastrálního úřadu.	
Vyhotavitel: <i>Ing. Kateřina Vaňková Nad Zámečkem 395/59 15000 Praha 5</i>	Katastrální úřad souhlasí s očištěním parcel.		Ověření státnípisle geometrického plánu v listinné podobě.	
Číslo plánu: <i>2190-008/2019</i>	KÚ pro Středočeský kraj KP Praha-západ Michaela Hrbková PGP-3825/2019-210 2019.12.27 09:17:38 CET			
Okres: <i>Praha-západ</i>				
Obec: <i>Hastivice</i>				
Kat. území: <i>Hastivice</i>				
Mapový list: <i>Beroun 1-0/34, 1-1/12</i>	<p>Dosavadním vlastním pozemků byla poskytnuta možnost seznámit se v terénu s průběhem navržených nových hranic, které byly označeny předepsaným způsobem: <i>podezdívkou plotu, zdi, plast. znakem</i></p>			

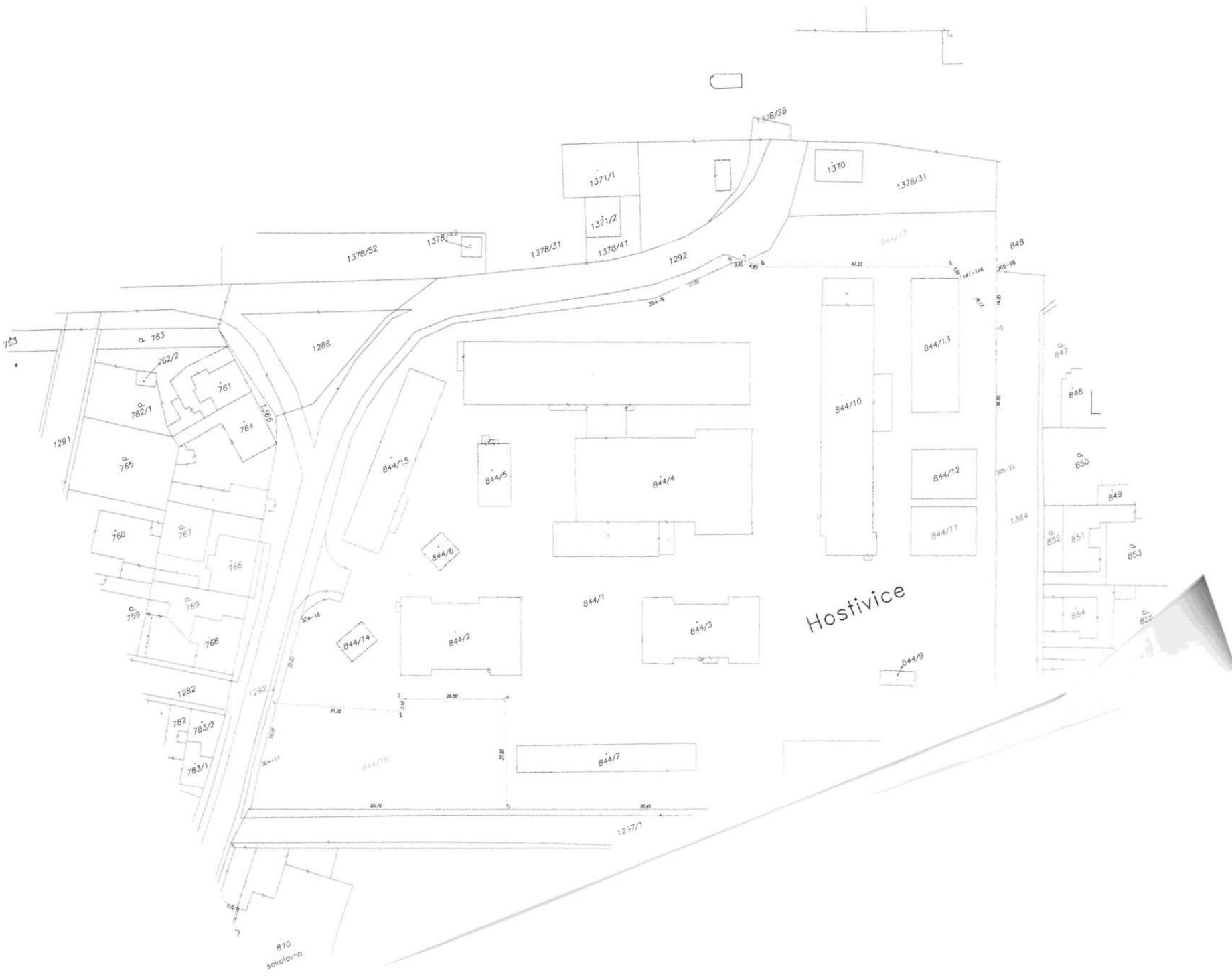

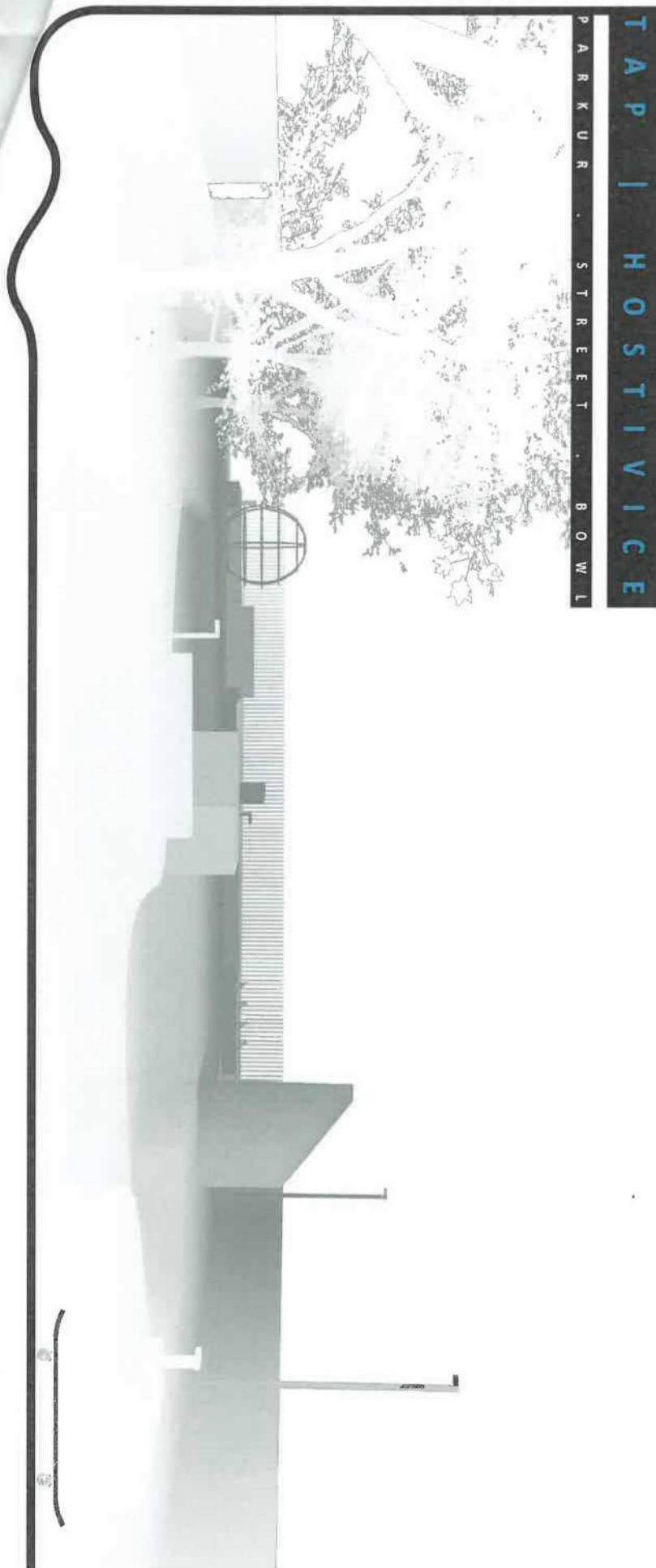

© Výkres i návrh je a zůstane majetkem architekta a autorů, nesmí být rozmnožován, předán třetím osobám, použit celý ani z části bez architekta písemného souhlasu.

ŠMÍDOVÁ LANDSCAPE ARCHITECTS	PROJEKTANT / ARCHITECT ŠMÍDOVÁ LANDSCAPE ARCHITECTS s.r.o. Křížkova 44, Praha 8, 186 00 info@smidova-la.com, +420 608 235 674	AUTOR / AUTHOR ing. arch. Lukáš Pinkava lukas@smidova-la.com +420 776 280 887	INVESTOR / CLIENT Město Hostivice Husovo nám. 13 253 80 Hostivice	PROJEKT / PROJECT TAP Hostivice městský park pro dospívající / skatepark	DATUM / DATE 12 / 2019	STUPEŇ / PART architektonická studie	VÝKRES / DRAWING	MĚŘÍTKO / SC.	ČYKRESU / DR. No.
---	--	--	--	---	---------------------------	--	------------------	---------------	-------------------



HRAŇICE ŘEŠENÉHO ÚZEMÍ
HRAŇICE POZEMKŮ DLE KN

© Vykres i návrh je a zůstane majetkem architekta a autora, nesmí být rozmnožován, předán třetím osobám, použit celý ani z části bez architekta písemného souhlasu.

ŠMÍDOVÁ LANDSCAPE ARCHITECTS	PROJEKTANT / ARCHITECT ŠMÍDOVÁ LANDSCAPE ARCHITECTS s.r.o. Křižkova 44, Praha 8, 186 00 info@smidova-la.com, +420 608 235 674	AUTOR / AUTHOR ing. arch. Lukáš Pinkava lukas@smidova-la.com +420 776 280 887	INVESTOR / CLIENT Město Hostovice Husovo nám. 13 253 80 Hostovice	PROJEKT / PROJECT TAP Hostovice městský park pro dospívající / skatepark	DATUM / DATE 12 / 2019	STUPEŇ / PART architektonická studie	VÝKRES / DRAWING situace širších vztahů	MĚŘÍTKO / SC. 1:2000	ČYKRESU / DR. No. 01
	<p>© Vykres i návrh je a zůstane majetkem architekta a autora, nesmí být rozmnožován, předán třetím osobám, použit celý ani z části bez architekta písemného souhlasu.</p>								

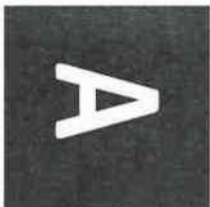

P
Ů
V
O
D
N
Í
R
E
Š
E
N
Í

© Výkres i návrh je a zůstane majetkem architekta a autorů, nesmí být rozmnožován, předán třetím osobám, použit celý ani z části bez architekta písemného souhlasu.

PROJEKTANT / ARCHITECT	AUTOR / AUTHOR	INVESTOR / CLIENT	PROJEKT / PROJECT	DATAUM / DATE	STUPEŇ / PART	VÝKRES / DRAWING	MĚŘÍTKO / SC	Č. VÝKRESU / DW. NO.
ŠMÍDOVÁ LANDSCAPE ARCHITECTS s.r.o. Křížkova 44, Praha 8, 186 00 info@smidova-la.com, +420 608 235 674	ing. arch. Lukáš Pinkava lukas@smidova-la.com +420 776 280 887	Město Hostivice Husovo nám. 13 253 80 Hostivice	TAP Hostivice městský park pro dospívající / skatepark	12 / 2019	architektonická studie			

landSK8

LANDSCAPE vs SKATE

KRAJINA SKATEBOARDINGU

MĚKKÁ ORGANIKA / ZAPUŠTĚNÁ MODELOVANÁ KRAJINA
 DEFORMOVANÁ PLATFORMA V MÍSTECH, KTERÉ TO UMOŽŇUJÍ
 PLYNULOST A HLADKOST POVRCHŮ = PLYNULOST POHYBU
 3 VÝŠKOVÉ ÚROVNĚ / 3 FUNKCE
 ± 0 POBYTOVÁ ÚROVNĚ
 + 0,5 HERNÍ PRVKY
 - 1 SKATEPARK
 BĚTON / KÁMEN / DUB / OCEL
 ŠEDÁ / KRÉMOVÁ / HNĚDÁ / ČERNÁ
 PŘÍRODNÍ DUBOVÉ LAVICE / LINEÁRNÍ PRVEK PARKU
 MLŽÍCÍ ZEMĚKOULE JAKO UMĚLECKÝ OBJEKT
 HOROLEZECKÁ STĚNA / VÝRAZNÝ VÝŠKOVÝ PRVEK
 TRASA BÝVALÉ KONĚSPŘEŽKY = MEMENTO DOBY
 A NYNÍ FUNKČNÍ PRVEK PARKU
 DŘEVĚNÉ OPLOČENÍ / PERFOROVANÁ OBVODOVÁ STUHA
 NASVÍCENÍ PARKU / DVĚ TEPLoty SVĚTLA LAMP
 NÍZKÉ LAMPY = AMBIENTNÍ / VYSOKÉ LAMPY = CHLADNÉ
 L A N D S K A T E

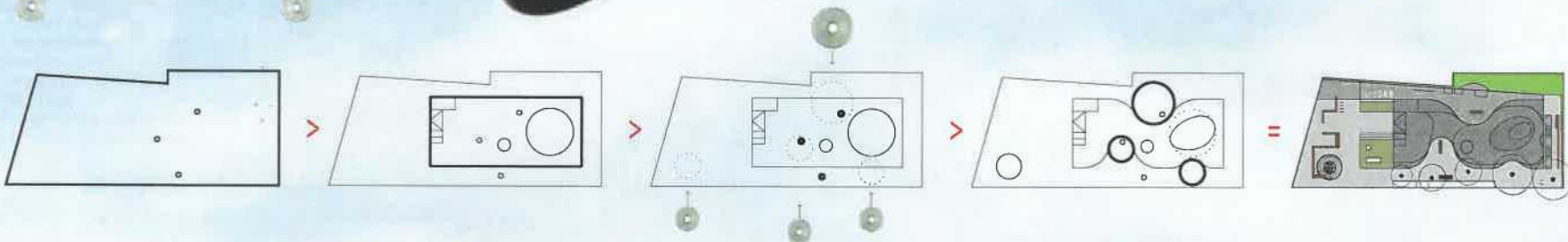

PROJEKTANT / ARCHITECT ŠMÍDOVA LANDSCAPE ARCHITECTS s.r.o.
 Křižíkova 44, Praha 8, 186 00
 info@smidova-ls.com, +420 698 235 674

AUTOR / AUTHOR ing. arch. Lukáš Příhoda
 lukas@smidova-ls.com, +420 776 280 887

INVESTOR / CLIENT Město Hostivice
 Husovo nám. 13
 253 80 Hostivice

PROJEKT / PROJECT TAP Hostivice
 městský park pro dospívající / skatepark

STUPEŇ / PART VÝKRES / DRAWING PRINCIP NÁVRHU
 architektonická studie

DATAUM / DATE 12 / 2019

© Výševci / návrh je v zájmu majitelům architektura a usoudí, nemusí být rozmnožována, předán třetím osobám, použít celý ani z část bez architektonické písemného souhlasu.

MĚSTKO / M.C. CYKLES / DK 16
 02.a

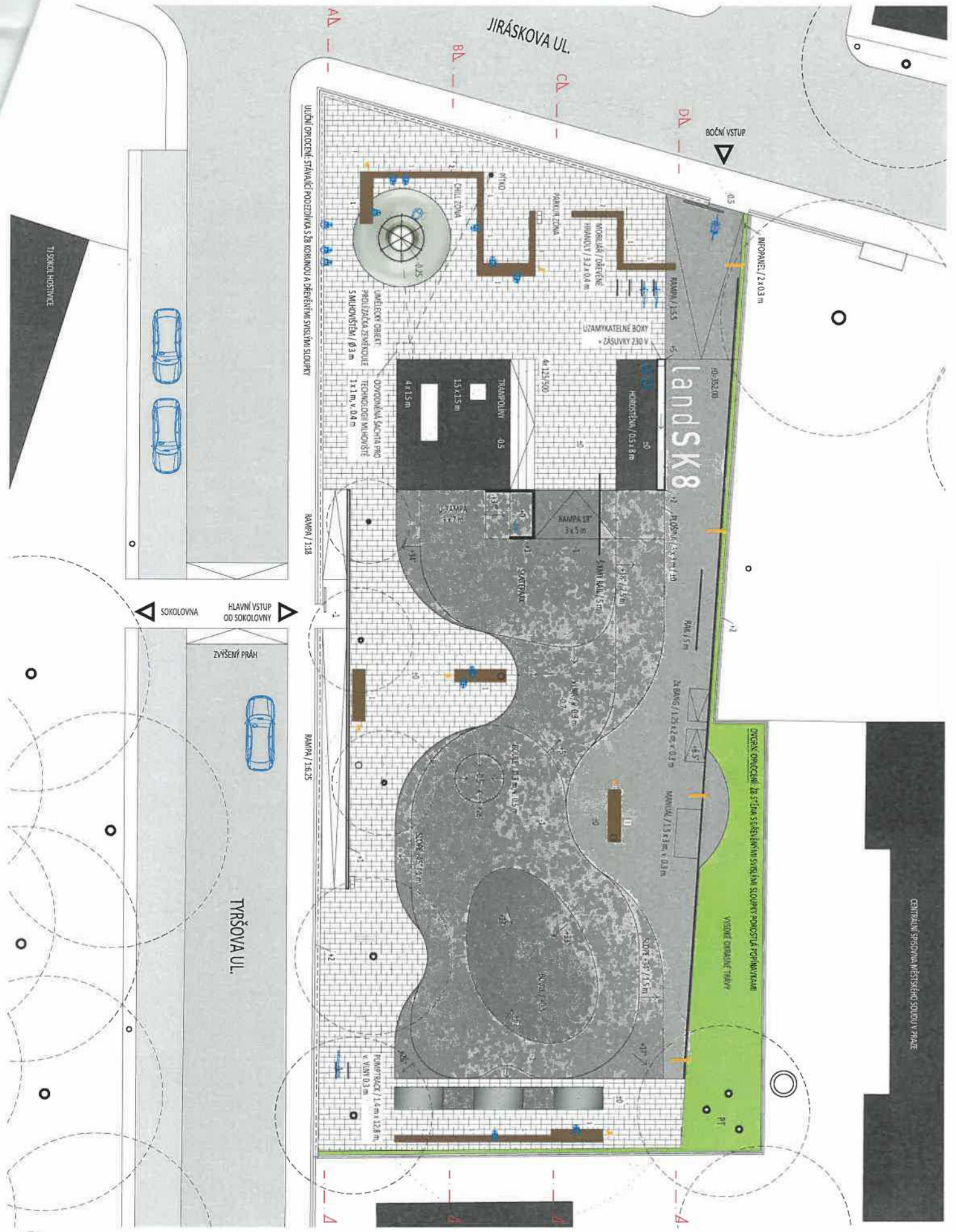

© Výkres i návrh je a zůstane majetkem architekta a autorů, nesmí být rozmnožován, předán třetím osobám, použit celý ani z části bez architekta pověřeního souhlasu.

ŠMÍDOVÁ LANDSCAPE ARCHITECTS	PROJEKTANT / ARCHITECT ŠMÍDOVÁ LANDSCAPE ARCHITECTS s.r.o. Křížkova 44, Praha 8, 186 00 info@smidova-la.com, +420 608 235 674	AUTOR / AUTHOR Ing. arch. Lukáš Pinkava lukas@smidova-la.com +420 776 280 887	INVESTOR / CLIENT Město Hostovice Husovo nám. 13 253 80 Hostovice	PROJEKT / PROJECT TAP Hostovice městský park pro dospívající / skatepark	DATUM / DATE 12 / 2019	STUPEŇ / PART architektonická studie	VÝKRES / DRAWING plánovací skateparku	MĚŘÍTKO / SC. 1:200	ČÍSLO KRESU / DR. TAV. 04.a
	DODANÉ OPRAVČEM: Ze stříška s dřevěnými špičatými sloupky pověstí LA, pochůzovacími výhledy dřevěné tráhy								

centrální špičatá městská sloupka v pražce



© Výkres i návrh je a zůstane majetkem architekta a autorů, nesmí být rozmnožován, předán třetím osobám, použit celý ani z části bez architekta písemného souhlasu.

ŠMÍDOVÁ LANDSCAPE ARCHITECTS PROJEKTANT / ARCHITECT ŠMÍDOVÁ LANDSCAPE ARCHITECTS s.r.o. Křížkova 44, Praha 8, 186 00 info@smidova-la.com, +420 608 235 674	AUTOR / AUTHOR Ing. arch. Lukáš Pinkava lukas@smidova-la.com +420 776 280 887	INVESTOR / CLIENT Město Hostovice Husovo nám. 13 253 80 Hostovice	PROJEKT / PROJECT TAP Hostovice městský park pro dospívající / skatepark	DATUM / DATE 12 / 2019	STUPEŇ / PART architektonická studie	VÝKRES / DRAWING koordináční půdorys skateparku	MĚŘÍTKO / SC. 1:200	Č. VÝKRESU / DR. No. 05.a

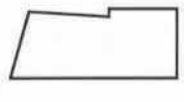
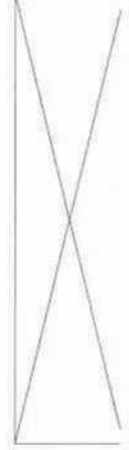

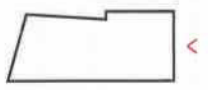

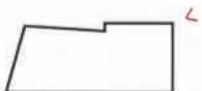

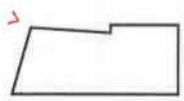



© Všechny práva vyhrazena. Všechny fotografie a ilustrace jsou autorským dílem společnosti ŠMÍDOVÁ LANDSCAPE ARCHITECTS s.r.o. Všechny práva vyhrazena.

ŠMÍDOVÁ LANDSCAPE ARCHITECTS	PRACOVNÍ MÍSTO ŠMÍDOVÁ LANDSCAPE ARCHITECTS s.r.o. Křižkova 44, Praha 8, 186 00 info@smidova.com +420 408 233 674	PRACOVNÍ MÍSTO Ing. arch. Lukáš Poklár luk@smidova.com +420 776 280 637	KONZULTAČNÍ ÚSTŘEDÍ Město Hostovice Husova ulice, 13 253 85 Hostovice	ZAMÝŠLENÍ TAP Hostovice veřejný park, park doplňující / akcespark	DOKUMENTACE ÚPLNÝM ETAP architektonická studie	DOKUMENTACE ÚPLNÝM ETAP 12/2019	PRACOVNÍ MÍSTO Křižkova 44, Praha 8, 186 00 info@smidova.com +420 408 233 674
-------------------------------------	--	--	--	--	--	---------------------------------------	---



U P R A V E N Ě Ř E Š E N Í (F I V E R A M P S S K A T E P A R K S)

© Výkres i návrh je a zůstane majetkem architekta a autorů, nesmí být rozmnožován, předán třetím osobám, použit celý ani z části bez architekta písemného souhlasu.

ŠMÍDOVÁ LANDSCAPE ARCHITECTS	PROBANT / ARCHITECT ŠMÍDOVÁ LANDSCAPE ARCHITECTS s.r.o. Křížkova 44, Praha 8, 186 00 info@smidova-la.com, +420 608 235 674	AUTOR / AUTHOR Ing. arch. Lukáš Pinkava lukas@smidova-la.com +420 776 280 887	INVESTOR / CLIENT Město Hostivice Husovo nám. 13 253 80 Hostivice	PROJEKT / PROJECT TAP Hostivice městský park pro dospívající / skatepark	DATAUM / DATE 12 / 2019	STUPEŇ / FASE architektonická studie	VÝKRES / DRAWING	MĚŘÍTKO / SC.	Č. VÝKRESU / DR. N.
---	---	--	--	---	----------------------------	--	------------------	---------------	---------------------

landSK8

L A N D S C A P E A R C H I T E C T S S K A T E

KRAJINA SKATEBOARDINGU

MĚKKÁ ORGANIKA / ZAPUŠTĚNÁ MODELOVANÁ KRAJINA
 DEFORMOVANÁ PLATFORMA V MÍSTECH, KTERÉ TO UMOŽŇUJÍ
 PLYNULOST A HLADKOST POVRCHŮ = PLYNULOST POHYBU
 3 VÝŠKOVÉ ÚROVNĚ / 3 FUNKCE
 ± 0 POBYTOVÁ ÚROVEŇ
 - 0,5 HERNÍ PRVKY
 - 1 SKATEPARK
 BETON / KÁMEN / DUB / OCEL
 ŠEDÁ / KRÉMOVÁ / HNĚDÁ / ČERNÁ
 PŘÍRODNÍ DUBOVÉ LAVICE / LINEÁRNÍ PRVEK PARKU
 MLŽÍCÍ ZEMĚKOULE JAKO UMĚLECKÝ OBJEKT
 HOROLEZECKÁ STĚNA / VÝRAZNÝ VÝŠKOVÝ PRVEK
 TRASA BÝVALÉ KONĚSPŘEŽKY = MEMENTO DOBY
 A NYNÍ FUNKČNÍ PRVEK PARKU
 DŘEVĚNÉ OPLOCENÍ / PERFOROVANÁ OBVODOVÁ STUHA
 NASVÍCENÍ PARKU / DVĚ TEPLoty SVĚTLA LAMP
 NÍZKÉ LAMPY = AMBIENTNÍ / VYSOKÉ LAMPY = CHLADNÉ
 L A N D S K A T E

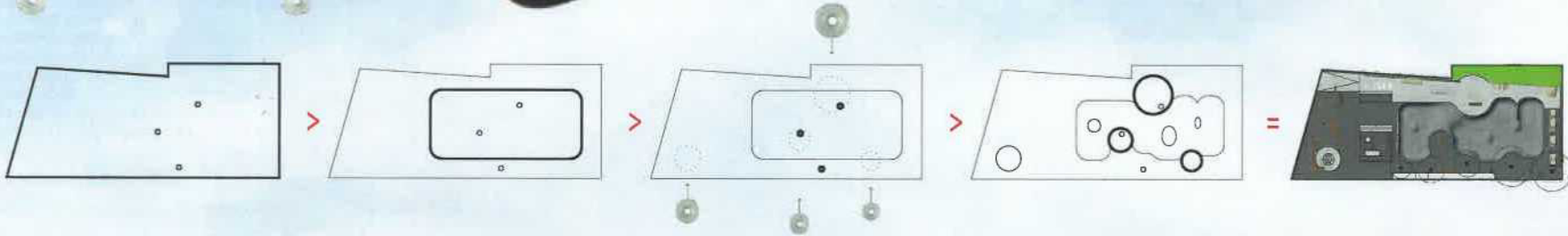

PROJEKTANT: ARCHITECT
 ŠMIDOVÁ LANDSCAPE ARCHITECTS s.r.o.
 Křížkova 44, Praha 8, 186 00
 info@smidova-ls.com, +420 608 235 674

INVESTOR / CLIENT
 Město Hostovice
 Husovo nám. 13
 253 90, Hostovice

UTVORNIL / AUTHOR
 ing. arch. Lukáš Píňhara
 lukas@smidova-ls.com
 +420 776 280 887

PROJEKT / PROJECT
 TAP Hostovice
 městský park pro dospívající / skatepark

DATA / DATE
 12 / 2019

STUPEŇ / PART
 VÝKRES / DRAWING
 princip návrhu
 architektonická
 studie

MĚŘITVO / SC.
 MĚŘITVO / DR. (M)
 02.b

© Výkres i návrh je a zároveň majetkem architekta a autorů. Nemí být rozmnožován, předán třetí osobě, použit celý ani z části bez architektonického poměru souhlasu.

844/1
 HRANICE ŘEŠENÉHO ÚZEMÍ
 HRANICE POZEMKŮ DLE KN
 KATASTRÁLNÍ ČÍSLA PARCEL

- 1 DŘEVĚNÉ LINEÁRNÍ LAVICE / HRANĚNÉ HRANOLY 3,2 x 0,4 m
- 2 DŘEVĚNÉ LINEÁRNÍ LAVICE - ZDOJENÉ / LAVICE SLOUŽÍCÍ K ZAKRYTÍ STÁVAJÍCÍCH REVIZNÍCH ŠACHET
- 3 MĚLKÁ TERÉNNÍ MÍSA S MLŽICÍ ZEMĚKOULÍ
- 4 STÁVAJÍCÍ STOŽÁROVÁ LAMPA VEŘEJNÉHO OSVĚTLENÍ
- 5 NAVRŽENÁ LAMPA VEŘEJNÉHO OSVĚTLENÍ / v. 6 m
- 6 NAVRŽENÝ SLOUPEK VEŘEJNÉHO OSVĚTLENÍ / v. 1 m
- 7 ODPADKOVÝ KOŠ NA TRÍDĚNÝ ODPAD / TYPOVÝ PARKOVÝ MOBILIÁŘ
- 8 RÁMOVÝ STOJAN NA KOLA / TYPOVÝ PARKOVÝ MOBILIÁŘ
- 9 NEREZOVÉ VÁLCOVÉ PÍTKO / TYPOVÝ PARKOVÝ MOBILIÁŘ
- 10 NOVÝ STROM (VÍCEKMEŇ) / PTEROCARYA FRAXINIFOLIA - LAPINA



- BETONOVÁ VRCHNÍ PLOCHA / HLADKÝ POVRCH
- BETONOVÁ PLOCHA ZAPUŠTĚNÉHO BOWLU / HLADKÝ POVRCH
- DLAŽBA Z NEPRAVIDELNÝCH KAMENNÝCH VAZÁKŮ / HLADKÝ POVRCH
- VEGETAČNÍ PLOCHA / VYSOKÉ OKRASNÉ TRÁVY
- DOPADOVÁ PLOCHA / EPDM+SBR GRANULÁT
- NAVRŽENÁ LAMPA VEŘEJNÉHO OSVĚTLENÍ, v. 6 m
- NAVRŽENÝ SLOUPEK VEŘEJNÉHO OSVĚTLENÍ, v. 1 m
- STÁVAJÍCÍ DŘEVINY / NAVRŽENÉ DŘEVINY (VÍCEKMEŇ)

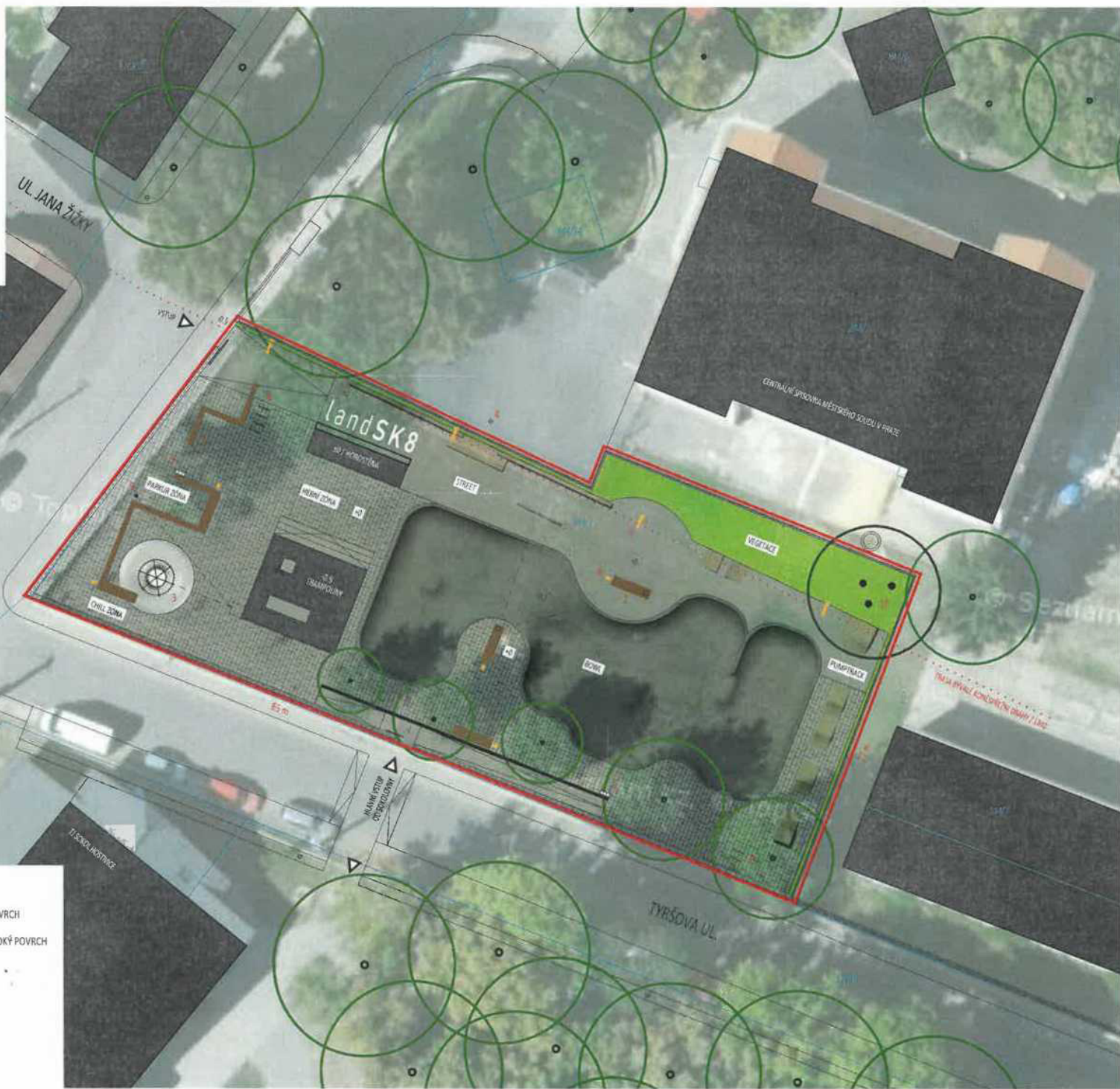

© Vyhres i návrh je s základem mapovým architekta a autorů, není byt rozměrově, představením osobám, použitelný ani z části bez architektonického povolení.

PROJEKT / PRŮBĚH: STUŽENÍ / PRAHA
 VYKRESLIL / PRAHA: 1300
 ARCHITECTONICKÁ: situace řešeného území
 STUŽENÍ: 12 / 2019
 ARCHITECTONICKÁ: studie

INVESTOR / KLIENT: Město Hostovice
 Město Hostovice
 Husova nám. 13
 253 00 Hostovice

AUTOR / AUTHOR: Ing. arch. Lukáš Piňhava
 lukas@smidova-arch.com
 +420 776 280 887

PROJEKTANT / ARCHITECT: ŠMÍDOVÁ LANDSCAPE ARCHITECTS s.r.o.
 Křižkova 44, Praha 8, 186 00
 info@smidova-arch.com, +420 608 235 674

13.5m
 0 1 2 3 4 6

ŠMÍDOVÁ LANDSCAPE ARCHITECTS

03.b

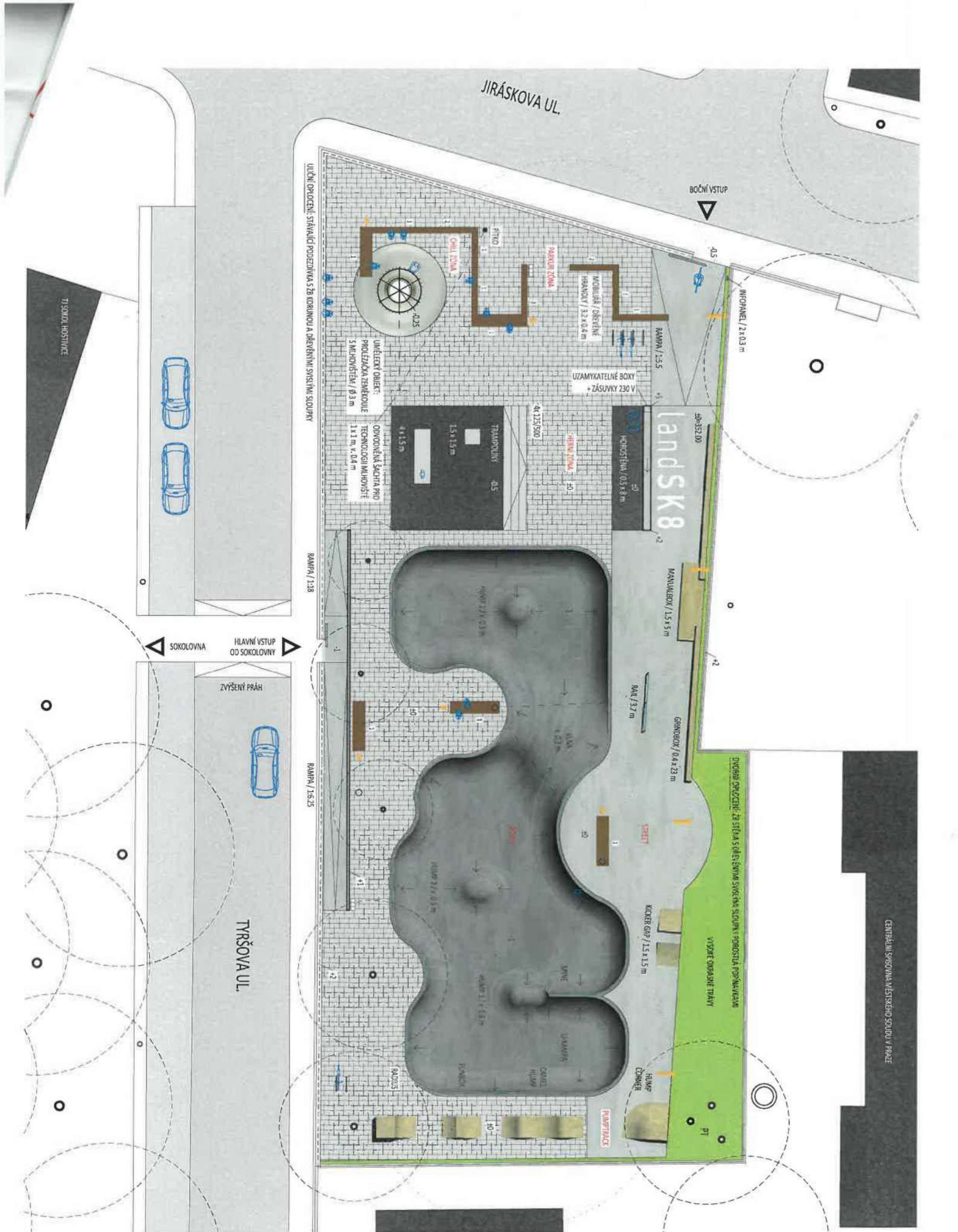

CENTRÁLNÍ SVISLÍKOVINÁ VĚŠTĚNÍ SÍŤOVINA V PRÁZĚ

© Výkres i návrh je a zůstane majetkem architekta a autorů, nesmí být rozmnožován, předán třetím osobám, použit celý ani z části bez architekta písemného souhlasu.

ŠMÍDOVÁ LANDSCAPE ARCHITECTS PROJEKTANT / ARCHITECT ŠMÍDOVÁ LANDSCAPE ARCHITECTS s.r.o. Křížkova 44, Praha 8, 166 00 info@smidova-la.com, +420 608 235 674	AUTOR / AUTHOR Ing. arch. Lukáš Pinkava lukas@smidova-la.com +420 776 280 887	INVESTOR / CLIENT Město Hostovice Husovo nám. 13 253 80 Hostovice	PROJEKT / PROJECT TAP Hostovice městský park pro dospívající / skatepark	DATUM / DATE 12 / 2019	STUPEŇ / FASE architektonická studie	VÝKRES / DRAWING půdorys skateparku (návrh FIVERAMPS)	MĚRÍTKO / SC. 1:200	ČÍSLO KRESBY / FIG. NO. 04.b
			<p>0 2 4 9m</p>					



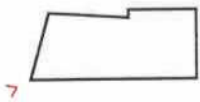

ŠMIDOVÁ LANDSCAPE ARCHITECTS
Landscape Architecture
Křižkova 14, Praha 6, 160 00
info@smidova.com +420 608 231 574

892 000, Lucie Peláková
lucie@smidova.com
+420 776 289 867

Pracovní hodiny: 9:00 - 18:00
Přeshraniční služby: 24/7

Pracovní hodiny: 9:00 - 18:00
Přeshraniční služby: 24/7

© 2023 Smidová Landscape Architecture s.r.o. Všechna práva vyhrazena. Provozovatel: Smidová Landscape Architecture s.r.o. Všechna práva vyhrazena.

TAP HOŠOVICE
režijní projekt pro dětský hřiště / playground
12. 2019
architektonická
realizace / construction
(with REISAMP)

08.b



© Všechny práva vyhrazena. Všechny práva vyhrazena. Všechny práva vyhrazena. Všechny práva vyhrazena.





Základní studie - "Sportoviště - pumptracková dráha Hostivice", varianta A



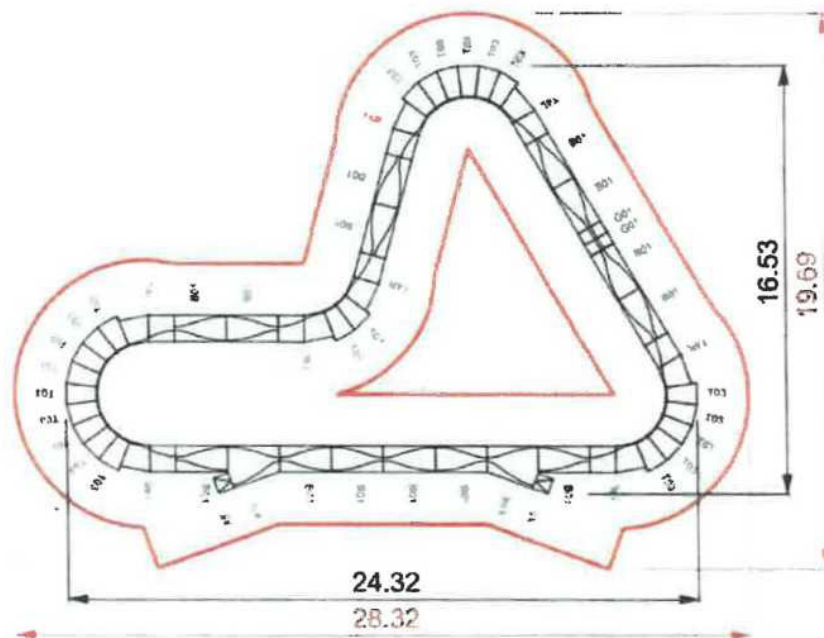

**MODULÁRNÍ PUMPTRACK
WORLD CUP + X1**

Pojízdná délka 69,2 M
Plocha dráhy 500 M2

VÝČET PRVKŮ

T4L+R	4+4
T03	22
B01	14
G01	2
X1L+R	1+1
X5L+R	1+1

3D POHLEDY



ALTERNATIVNÍ MOŽNOSTI SESTAVENÍ

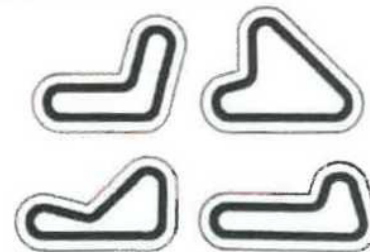

BAREVNÁ VARIANTA POVRCHU



Datum: Květen 2021

Investor: Městský úřad Hostivice, Husovo náměstí 13, 253 80 Hostivice

WORLD CUP + X1

MĚŘÍTKO 1 : 250
str. 2

Víceúčelový modulární pumptrack je jedinečný typ sportovního zařízení, který využívá jako hnací sílu k pohybu jezdce na kole, koloběžce, longboardu a inline bruslích "pumpování" (pohyb nahoru a dolů) namísto šlapání a odražení. Jízda na modulárním pumptracku je bezpečná, zábavná a přispívá k rozvoji aktivního životního stylu a široké škály pohybových dovedností všech jeho uživatelů.

Modulární pumptrack je vyráběn ve standardu ISO a certifikován dle norem ČSN EN.

